PUG PLAN URBANISTIC GENERAL
VOINESTI - JUD. DAMBOVITA
06. REGLEMENTARI URBANISTICE
REGIM JURIDIC

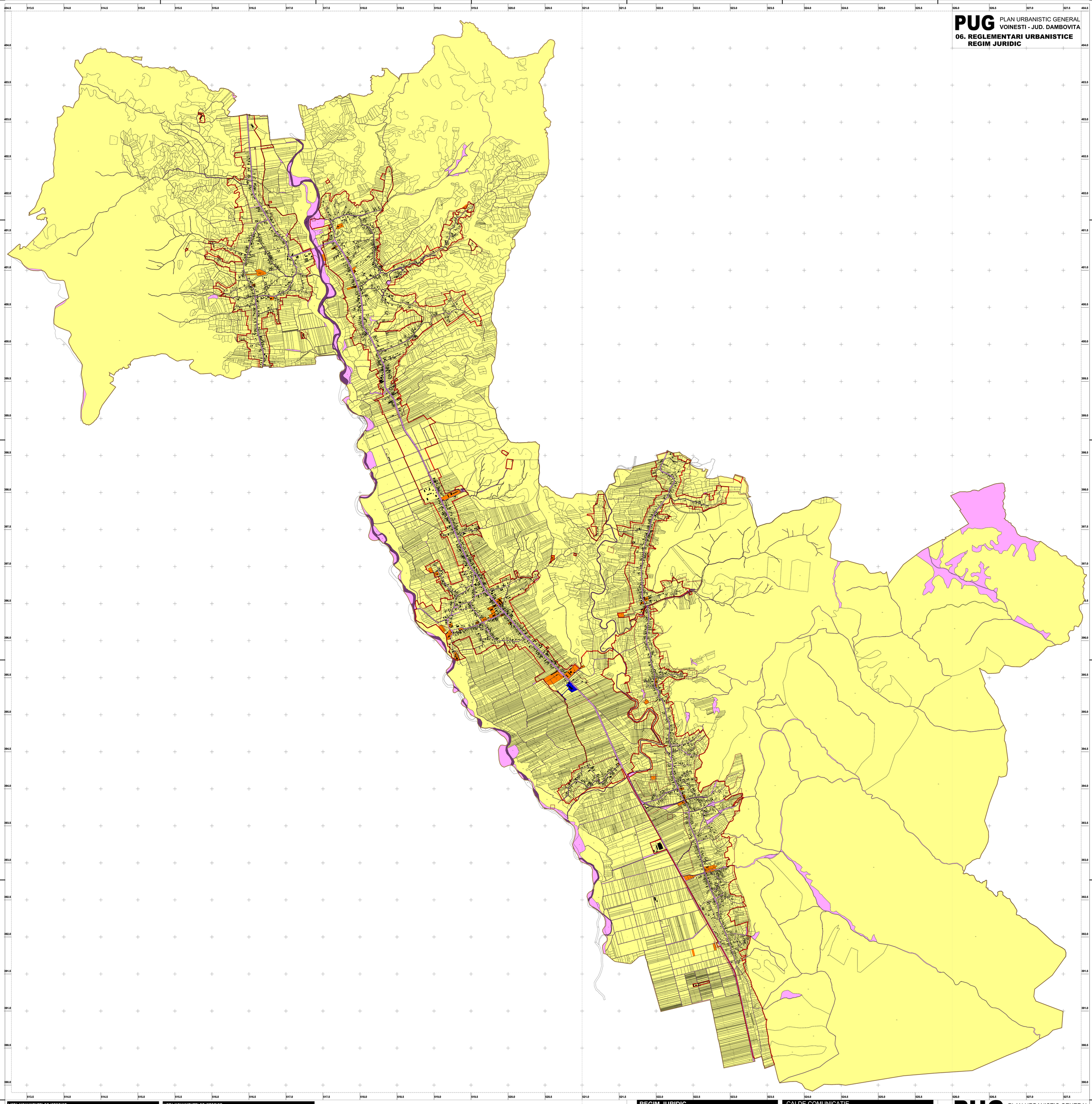

LISTA MONUMENTELOR ISTORICE

	COD LMI 2010	DENUMIRE	LOCALITATE	ADRESA	DATARE
1	DB-I-s-B-17064	Necropola	Sat Izvoarele, Comuna Voinesti	Statiunea pomicola pe malul drept al Dâmbovitei, la poalele pădurii, lângă DN 72 A	Epoca Bronzului timpuriu
2	DB-I-s-B-17071	Necropola	Sat Manga, Comuna Voinesti	la N de biserică	Epoca Bronzului timpuriu
3	DB-I-s-A-17160	Situl arheologic	Sat Voinesti, Comuna Voinesti	Cătănuc", în cartierul Burlănesti, pe malul stâng al Dâmbovitei, în curtea Fermei pomicole	
4	DB-I-s-A-17160.01	Asezare	Sat Voinesti, Comuna Voinesti	Cătănuc", în cartierul Burlănesti, pe malul stâng al Dâmbovitei, în curtea Fermei pomicole	sec. VIII - X, Epoca medevală timpurie
5	DB-I-s-A-17160.02	Cetate de pamant	Sat Voinesti, Comuna Voinesti	Cătănuc", în cartierul Burlănesti, pe malul stâng al Dâmbovitei, în curtea Fermei pomicole	sec. VI - VII, Epoca migratiilor
6	DB-I-s-A-17160.03	Asezare	Sat Voinesti, Comuna Voinesti	Cătănuc", în cartierul Burlănesti, pe malul stâng al Dâmbovitei, în curtea Fermei pomicole	sec. II - III, Epoca romană
7	DB-II-m-B-17507	Biserica Domnesca Tatarov Sfintilor, Sf. Filofteia, Sf. Nicolae, Sf. Ioan Botezătorul,Sf. Haralambie	Sat Geamana, Comuna Voinesti	Str. Valea Mare 428	1868
8	DB-II-m-B-17569	Biserica Sf. Împărati	Sat Manga, Comuna Voinesti	Str. Principală	1869
9	DB-II-m-A-20230	Biserica Înălţarea Domnului, Sf. Ierarh Nicolae	Sat Maninu, Comuna Voinesti	Str. Principală 60	1883 - 1885
10	DB-II-m-A-17508	Biserica de lemn Duminica Tatarov Sfintilor, Sf. Ioan	Sat Ciocesti, Comuna Voinesti	Str. Brisenici	1814
11	DB-II-m-B-17509	Gospodăria Stan Oancea	Sat Ciocesti, Comuna Voinesti	Str. Scolii	sec. XIX
12	DB-II-m-B-17538	Biserica Sf. Arhangheli	Sat Suduleni, Comuna Voinesti	Str. Învătător Drăghici	1877
13	DB-II-m-B-17765	Biserica Sf. Arhangheli, Buna Vestire şi Cuvioasa Paraschiva	Sat Voinesti, Comuna Voinesti	Str. Bisericii 439	1796
14	DB-II-m-B-17766	Biserica Adormirea Maicii Domnului, Sf. Nicolae, Sf. Haralambie	Sat Voinesti, Comuna Voinesti	Str. Scolii 479	1857
15	DB-II-m-B-17767	Casa Iosefina Mateo	Sat Voinesti, Comuna Voinesti	Str. Morii 462	sec. XIX

LISTA MONUMENTELOR ISTORICE

16	DB-II-m-B-17768	Casa Sidonia Oprea	Sat Voinesti, Comuna Voinesti	Str. Principală 139	1874
17	DB-II-m-B-17769	Spitalul sătesc	Sat Voinesti, Comuna Voinesti	Str. Principală 14	1905
18	DB-III-m-B-17786	Monumentul Eroilor	Sat Voinesti, Comuna Voinesti	Str. Principală	
19	DB-IV-m-A-17820	Cruce de piatră	Sat Geamana Bratuleni, Comuna Voinesti	Lângă Monumentul Eroilor	1712
20	DB-IV-m-A-17825	Cruce de piatră	Sat Izvoarele, Comuna Voinesti		1742
21	DB-IV-m-A-17827	Cruceta lui Constantin Brâncoveanu	Sat Manga, Comuna Voinesti	Lângă Monumentul Eroilor	1695
22	DB-IV-m-A-17828	Cruce de piatră	Sat Maninu, Comuna Voinesti	În fata curtii lui Gheorghe Năjneu	1742
23	DB-IV-m-A-17834	Cruce de piatră	Sat Ciocesti, Comuna Voinesti		1718
24	DB-IV-m-A-17835	Cruce de piatră	Sat Ciocesti, Comuna Voinesti	Lângă Biserica	1719
25	DB-IV-m-A-17836	Cruce de piatră	Sat Ciocesti, Comuna Voinesti	Pe valea lui Bâr	1718
26	DB-IV-m-A-17856	Cruceta de piatră a lui Mihai Viteazul	Sat Geamana Bratuleni, Comuna Voinesti	În cartierul Burlănesti, pe terenul lui Vasile Toader din Gemenea	1596

REGIM JURIDIC

- PROPIETATE PRIVATA - PERSOANE FIZICE SAU JURIDICE
- TERENURI AFLATE IN PROPRIETATEA PRIMARIEI CARE APARTIN DOMENIULUI PUBLIC
- TERENURI AFLATE IN PROPRIETATEA PRIMARIEI CARE APARTIN DOMENIULUI PRIVAT
- TERENURI AFLATE IN PROPRIETATEA STATULUI CARE APARTIN DOMENIULUI PUBLIC
- TERENURI AFLATE IN PROPRIETATEA STATULUI CARE APARTIN DOMENIULUI PRIVAT

CAI DE COMUNICATIE

- DN 72A — DN 72A : TARGOVISTE - CAMPULUNG
- DJ 712A — DJ 712A : DN 1.FIENI - IZVOARELE.DN 72 A
- DC — DRUM COMUNAL EXISTENT
- DC — DRUM COMUNAL PROPUS
- DC — DRUM COLECTOR DN 72 A

ZONE DE PROTECTIE - INTERDICTII

- LIMITA Zonei de protectie
- LIMITA Imobilului Monument Istoric
- Zone inundabile
- Traseu LEA-IT (inclusiv zona de protectie 37.5 m din ax, zona de protectie si siguranta a LEA 400 KW interdictie definitiva de construire)
- Zona de protectie Raul Dambovita 15 M din ax
- Industrie / Depozitare cu conditia solutionarii acceselor

PUG PLAN URBANISTIC GENERAL
VOINESTI - JUD. DAMBOVITA
06. REGLEMENTARI URBANISTICE
REGIM JURIDIC

N

LEGENDA 1:10000

LIMITE'

- LIMITA INTRAVILAN EXISTENT
- LIMITA INTRAVILAN PROPUS
- LIMITA TERITORIULUI ADMINISTRATIV AL UNITATII TERITORIALE DE BAZA
- LIMITA TERITORIULUI JUDETEAN

S.C. MINA-M-COM S.R.L.
J40/20209/1992
ISO 9001:2008 nr.015564
ISO 14001:2005nr. 015033
ISO 18001:2008 nr. 00895
SA 8000: 2010 nr. 98

DIRECTOR
Arh. Valer Crisan

SEF PROIECT
Arh. Elena Maican

PROIECTATI DESENAT
Urb. Georgiana Voicu
Urb. Radu Andreescu
Urb. Valer Crisan
Urb. Alexandru Dragana
Urb. Dan Jelu

BENEFICIAR
PRIMARIA COMUNEI VOINESTI JUD. DAMBOVITA

PROIECT
PLAN URBANISTIC GENERAL AL COMUNEI VOINESTI, JUD.DAMBOVITA

PLANSA
REGLEMENTARI URBANISTICE REGIM JURIDIC

PROIECT	FAZA	SCARA	DATA	PLANSA
5779 09.08.2013	PUG	1 : 10 000	AUGUST 2013	06